

CLAVILLE

www.claville.fr

Bulletin municipal – juin/juillet 2021



HORAIRES D'ÉTÉ

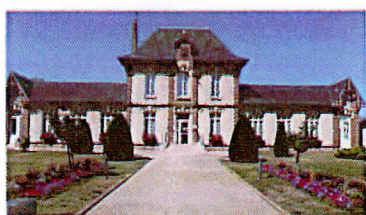

MAIRIE

Les permanences de la mairie sont maintenues sur rendez-vous.



AGENCE POSTALE

BIBLIOTHÈQUE

Fermées du 14 au 30 août inclus.

Les objets en instance sont à retirer à la poste de SAINT SÉBASTIEN DE MORSENT.



Ouverture	mardi	vendredi
Du 7 au 14 juillet	16 h 15 - 18 h 30	16 h 15 - 18 h 30
Du 31 août au 1 ^{er} septembre	16 h 15- 18 h 30	16 h 15 - 18 h 30

CENTRE AÉRÉ de CLAVILLE ouvert pour les enfants de 3 à 12 ans :

- du lundi 5 juillet au vendredi 30 juillet 2021.
- Horaires d'activités : de 8 h 45 à 17 h 15.
- Tarif : journée ou semaine selon le quotient familial.
- Accueil du matin et du soir : de 7 h à 8 h 45 et de 17h15 à 18 h 30.
- Tarif : en fonction du quotient familial et du nombre d'heures.

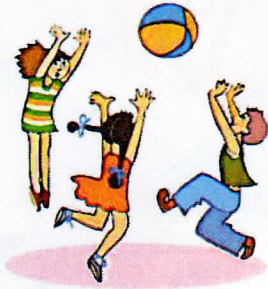

Pour tous autres renseignements, appeler
l'Espace MAILISO de Conches au 02.32.30.23.15



La rentrée scolaire aura lieu le jeudi 2 septembre 2021
à 8 h 30.

**ÉCOLE DE
CLAVILLE**



Horaires de l'école :
Lundi, mardi, jeudi et vendredi
8 h 30 - 12 h ----- 13 h 45 - 16 h 15



TRANSPORTS SCOLAIRES
RÉGIONAUX
| 2021 - 2022 |



RENTRÉE 2021 - 2022 : TRANSPORT SCOLAIRE

La commune renouvelle l'aide au transport scolaire pour les collégiens et les lycéens. Cette allocation de 30 € vous sera versée sur production d'un récépissé d'inscription au transport accompagné d'un RIB.

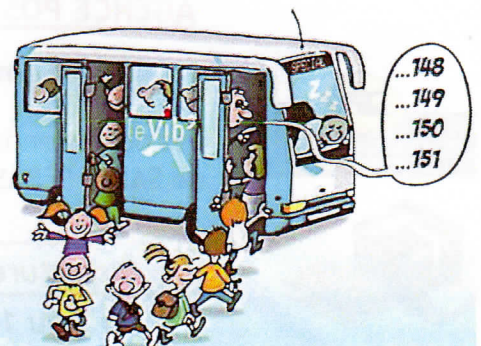

NO MA D

RÉSEAU DE MOBILITÉ
NORMAND

(VOIR PAGE SUIVANTE)



TRANSPORTS SCOLAIRES 2021-2022

INSCRIPTION EN LIGNE

DU 22 JUIN AU 31 JUILLET 2021

RENDEZ-VOUS SUR NOMAD.NORMANDIE.FR
ET LAISSEZ-VOUS GUIDER .

L'INSCRIPTION

- Vous avez déjà créé un compte transport, utilisez-le afin de procéder au renouvellement de l'inscription ou à une nouvelle demande
- Vous n'avez pas de compte transport, créez un compte unique pour tous les enfants de la famille et procédez à leur inscription.



VOTRE SITUATION RISQUE DE CHANGER POUR LA RENTRÉE ?

- Inscrivez votre enfant dans l'établissement souhaité dès le 22 juin pour éviter la majoration à compter du 1^{er} août.
- En cas de changement de domicile ou d'établissement, contactez votre service des transports afin de mettre à jour votre dossier, aucune majoration ne sera appliquée.

LA RENTRÉE : LA CARTE DE TRANSPORT

- Si votre enfant possède une carte ATOUMOD, elle est à conserver pendant 7 ans. L'abonnement sera chargé directement à distance par la Région. Votre enfant devra poser sa carte sur le pupitre à bord du car jusqu'à l'affichage du voyant vert (7 secondes), pour activer l'abonnement.
- Si votre enfant ne possède pas actuellement une carte ATOUMOD, vous recevrez la carte des transports directement à votre domicile la dernière semaine d'août.

Pour les collégiens et lycéens
(externes / demi-pensionnaires)



120€

EURE

Service des Transports Publics Routiers

Tél : 02 22 55 00 10

nomad-car27@normandie.fr

19, rue Saint-Louis

CS40441 - 27000 Evreux

UN DISPOSITIF D'AIDES POUR LES FAMILLES LES PLUS MODESTES

- Un abonnement demi-tarif pour les familles dont le quotient familial CAF/MSA est égal ou inférieur à 500€/mois (sur justificatif)
- Un paiement en 4 fois sans frais (en ligne avec une carte bancaire)
- Une mobilisation du fonds social régional pour les lycéens
- Des aides versées par des communes ou communautés de communes pour couvrir partiellement ou totalement l'abonnement scolaire



» TAILLE DES HAIES

Vous devez veiller à ce que vos plantations n'empiètent pas sur le domaine public : vos arbres, arbustes ou vos haies ne doivent pas empêcher de marcher sur un trottoir ou constituer un danger pour la circulation routière.



DECHÈTERIES

jours et horaires

CLAVILLE	Samedi (du 15/03 au 31/10)	9 h - 12 h	13 h 30 - 17 h 30
CONCHES EN OUCHE	Lundi, vendredi, samedi	9 h - 12 h	13 h 30 - 17 h 30
	Mardi, mercredi, jeudi	-----	13 h 30 - 17 h 30
FERRIERES HAUT CLOCHER	Samedi (du 16/03 au 31/10)	9 h - 12 h	14 h - 18 h
	Mercredi (du 15/04 au 31/10)	-----	14 h - 17 h
LA BONNEVILLE SUR ITON	Lundi, mercredi, samedi	9 h - 12 h	13 h 30 - 17 h 30
	Jeudi, vendredi	-----	13 h 30 - 17 h 30



BRANCHEMENTS D'EAU



A partir du 23 août, pour une durée de 6 semaines, la Communauté de communes du Pays de Conches procède au remplacement des branchements d'eau potable en plomb.

Cette opération concerne 60 branchements.

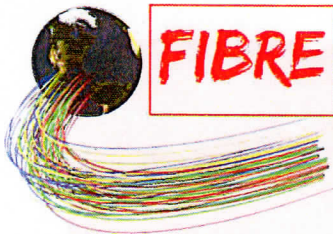

FIBRE

Vous avez sans doute remarqué une activité dans la commune qui se concentre sur nos réseaux souterrains. C'est la fibre qui arrive enfin... A la fin de l'été, elle sera déployée sur l'ensemble de notre territoire et la commercialisation pourra se faire, je l'espère, pour la fin de l'année.

Patience, donc, l'échéance approche ...

VENTE DE BOIS

A VENDRE :
Environ 4 stères de bois.
Faire offre à la mairie.

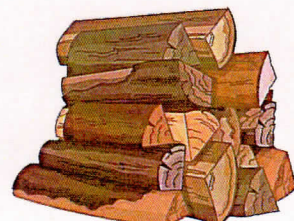

Claville en forme

Rentrée 2021

Gym Volontaire



Pour la rentrée 2021, reprenons le chemin de la gym !
Notre coach, Vincent, vous attend.

Pensez déjà à réserver vos
mardis soirs de 19h30 à 20h30
salle du Temps Libre (salle des fêtes de Claville)

Mardi 7 sept. 2021 : assemblée générale à 18h30
Ouverte à tous !

Premier cours le 7 septembre à 19h30

N'hésitez pas à vous renseigner dès maintenant

Contacts :

Nathalie Aubry 02 32 34 97 27 après 19h

Geneviève Lacour 02 32 67 83 51

Sylvie Mazurier 02 32 29 91 68

Présidente :

Fabienne Ribeaucoup 02 32 67 48 44



CLAVILLE EN SCENE



L'association vous propose
des cours de théâtre.

(enfants, adolescents et adultes)

Rendez-vous tous les mercredis dans
la salle du Temps Libre.

Chaque groupe prépare environ
deux spectacles par an pour les jouer
à Claville et ses alentours.

Vous pouvez nous contacter aux numéros suivants

Bénédicte
MAHEO

06 79 44 14 92

Sandra
LEANDRI

06 33 76 13 41

Aline
MONGELLAZ

06 74 19 57 45

ZUM'BAILA Claville

Saison

★ 2021 / 2022 ★

SALLE DES FÊTES DE CLAVILLE

Tous les jeudis

19h - 20h ★ 20h - 21h

COURS D'ESSAI OFFERT

INSCRIPTIONS

le vendredi 9 septembre 2021

de 18h30 à 20h.

 ZUM'BAILA CLAVILLE

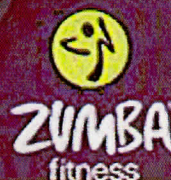

INFOS ET CONTACT

Andis : **06 75 21 60 26** ★ Lucie : **06 70 12 49 22**

✉ zumbailaclaville@gmail.com

LEZ'ARTS A LA MARE

26 SEPT 2021

En attendant le festival 2022, l'association Lez'Arts à la mare vous propose

«le Be'Fort des Lez'Arts»

CONCERTS

EXPOSITIONS

SPECTACLES DE RUE

JEUX EN BOIS

MARCHÉ

VILLAGE DES ALTERNATIVES



10H à 19H

CLAVILLE

27180

Place Bance

Participation libre

<https://lezartsalamare.weebly.com>

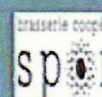

Fresque de l'artiste La Boukle à l'école de CLAVILLE

Le samedi 15 mai, l'artiste ébroïcien La Boukle est venu recouvrir de son art, le graffe, un mur de 18m à l'école de Claville pour le bonheur des élèves mais aussi de leurs parents.

Cet évènement a été organisé conjointement par l'association des parents d'élèves (l'APPEL) et l'association Lez'Arts à la Mare.

Au départ, l'artiste devait intervenir dans le cadre du festival « Lez'Arts à la Mare » au mois de septembre dernier, malheureusement annulé à la dernière minute au vu de la crise sanitaire.

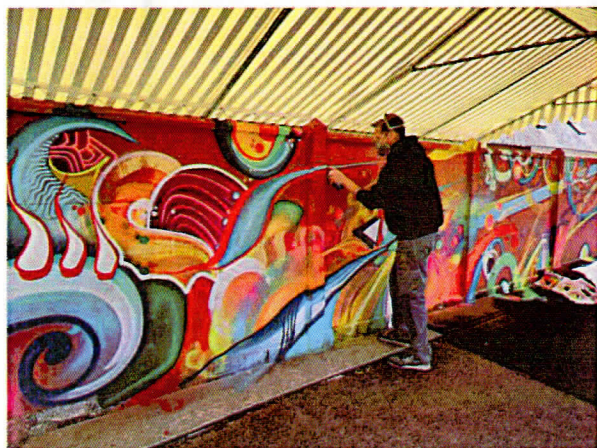

Dimanche 26 septembre 2021

Journée « Be'Fort des Lez'Arts »

L'association Lez'Arts à la Mare a prévu d'organiser une journée où les arts seront au rendez-vous dans le centre bourg de Claville, autour de la Place Bance (cours de l'école, salle des fêtes, parvis de la mairie, ...).

Cet évènement aura lieu le dimanche 26 septembre 2021, de 10h à 19h.

L'association invite tous les Clavillais à venir partager ce moment en famille et profiter des concerts, du village des alternatives (marché de producteurs locaux et associations), des spectacles vivants, d'une exposition d'œuvres d'artistes normands, ...

Des activités seront aussi proposées pour les enfants (jeux en bois, clown, maquillage, ...).

L'entrée est sur participation libre afin d'aider l'association à réaliser ce type d'évènement dans le village.

Si vous désirez aider à l'organisation de cet évènement en tant que bénévole, nous vous invitons à contacter le président de l'Association :

Matthieu LAGUETTE (06 51 72 57 23 ; lezartsalamare@gmail.com ;

ou formulaire d'inscription sur le site internet : <http://lezartsalamare.weebly.com>)



NOUVEAU A CLAVILLE

Association Pok'Eure 27

Venez découvrir le poker
Dans une ambiance conviviale.

Serez-vous le bluffeur de la soirée ?

Pour le savoir, rendez-vous le mercredi
à partir de 20 h 45
à la salle des Associations



Plus d'informations sur : www.facebook.com/Pokeure27
Ou sur le site : pokeure.fr



ACTIVITÉS

Internet : claville.fr
rubrique : associations



« EL PASO COUNTRY »

Lundi



Salle du Temps Libre à 19 h
Reprise : 6 septembre
Contacts : Jocelyne 07 61 21 39 53
Denise 06 10 25 52 86



GYMNASTIQUE VOLONTAIRE - « CLAVILL'EN FORME »

Mardi



Claville en forme

Salle du Temps libre de 19 h 30 à 20 h 30
Renseignements :
Nathalie AUBRY 02 32 34 97 27 après 19h
Geneviève LACOUR 02 32 67 83 51
Sylvie MAZURIER 02 32 29 91 68
Fabienne RIBEAUCOUP 02 32 67 48 44

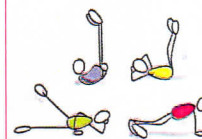

THEATRE « CLAVILLE EN SCENE »

Mercredi



Salle du temps libre
Ateliers théâtre pour enfants, ados et adultes
Contacts de l'association "Claville en Scène" :
▶ par mail : ces.bureau@gmail.com
▶ par sms : 06.33.76.13.41
▶ sur facebook : groupe Claville en Scène

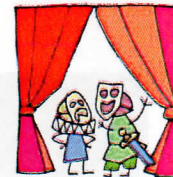

Mercredi



POK'EURE 27

Salle des Associations : mercredi à 20 h 45
Plus d'informations sur :
www.facebook.com/Pokeure27
Ou sur le site : pokeure.fr



Zum'Baila

Jeudi



Salle du Temps Libre
de 19 h à 20 h et de 20 h à 21 h
Inscriptions : vendredi 9 septembre
de 18h30 à 20h



FOOTBALL

Lundi
Mardi
Jeudi
Vendredi



Au stade de CLAVILLE
Entente Sportive de Claville "ESC"
CONTACTS :
Président du club : E. CONTAL 06.89.65.25.33
Entraîneur : E. MORIN 06.24.67.35.88



AUTRES ASSOCIATIONS DE CLAVILLE



ANCIENS COMBATTANTS

M. JACQUES 02 32 28 95 13



APPEL

Amicale des Parents Pour l'Ecole et les Loisirs

Association à but non lucratif dont tous les bénéfices sont utilisés au profit des enfants de l'école de Claville : voyages, spectacles

L'APPEL est uniquement constituée de bénévoles...peut être vous ?

Pour tout renseignement concernant l'APPEL téléphoner au 07 81 57 26 13



COMITE DES FÊTES

Florence VERGER 06 70 66 93 16



FANFARE « LA CLAVILLAISE »

Annick LEMOULT 02 32 34 99 23



LES POMMIERS BLANCS

Loisirs et vie sociale

Objet de l'association : regrouper les retraités pour mieux vivre l'âge de la retraite.

Mme JACQUES 02 32 28 95 13

