

# CLAVILLE

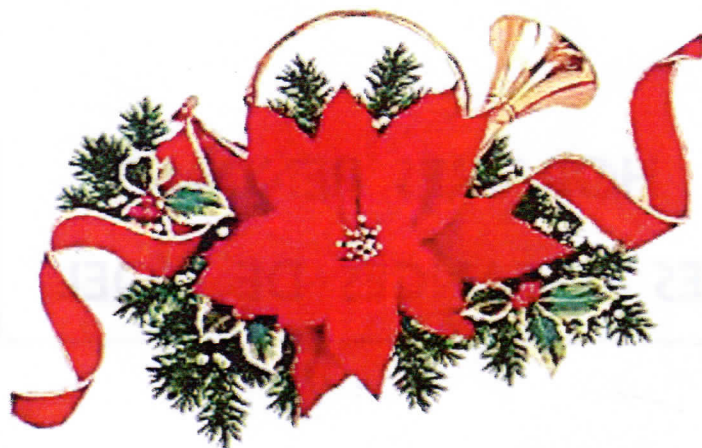

Bulletin municipal - décembre 2016  
[www.claville.fr](http://www.claville.fr)





*Madame, Monsieur,*

*Le Conseil Municipal et moi-même vous présentons nos meilleurs vœux pour l'année 2017.*

*Que cette année soit source de joies et de paix.*

*Qu'elle soit remplie de rires et de sérénité, qu'elle vous apporte personnellement et collectivement épanouissement et bonheur pour échapper aux petits et gros soucis du quotidien.*

*Pour fêter cette nouvelle année, nous avons le plaisir de vous convier à la cérémonie des vœux, suivie d'un apéritif campagnard, qui aura lieu dans la salle du Temps Libre :*

*voir le bulletin distribué*

*Très bonne année*

*Votre maire,*

*Gérard THÉBAUD*

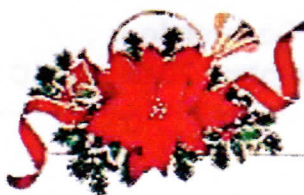

# Téléthon 2016

MOBILISEZ VOUS !

Vendredi 2 décembre :  
A l'occasion du Téléthon, les Pommiers Blancs organisaient une vente de pâtisseries ;  
La somme de 167,50 € a été intégralement reversée au bénéfice de l'AFM.



## FLEURISSEMENT



Cette année encore, le fleurissement de la commune a été remarqué par le jury Départemental.  
Nos efforts sont récompensés par le maintien du classement dans les villages fleuris.



## RAMASSAGE DES SAPINS DE NOEL

Un service de ramassage de sapins de Noël, assuré par les employés communaux, est prévu le :

**MARDI 10 JANVIER 2017 de 9 h à 12 h.**  
**Les sortir dès le lundi soir.**



## TARIFS COMMUNAUX



Le Conseil Municipal, dans sa séance de conseil du 13 décembre 2016, a décidé à l'unanimité, de ne pas augmenter les tarifs communaux.  
Avec le maintien des taux d'imposition, c'est donc une volonté constante de la municipalité de ne pas répercuter sur les habitants, les baisses de dotations de l'Etat.



## EFFACEMENT DE RESEAUX

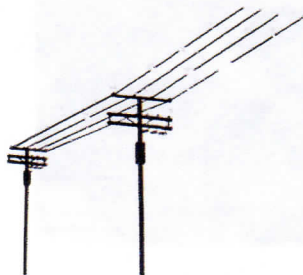

Les travaux d'enfouissement de réseaux ont été réalisés cet été rue du Stade et ruelle du Père Langlois.  
Restent les anciens supports à enlever. FRANCE TELECOM devrait intervenir dans les semaines à venir...





## LE CLOCHER de l'église



Tel un long fleuve, les travaux du clocher viennent de se terminer !  
Petit historique : nous avons programmé la rénovation d'une partie de la charpente du clocher il y a un peu plus de six ans maintenant. Après un certain nombre d'allers retours entre les différents services de la DRAC (Direction Régionale des Affaires Culturelles) et les bureaux du ministère de la Culture, à Paris, nous voici enfin arrivés au bout de cette rénovation. Après un peu plus de trois semaines de travaux, quelques 18 m de poutrage de chêne de 40 cm de section pour les plus imposantes, soit un peu plus de deux tonnes de chêne, la charpente du tabouret du clocher a retrouvé une seconde jeunesse.

Il s'agit d'une ossature importante qui soutient à la fois les cloches et toute la structure du clocher. Cette superstructure vient s'appuyer directement sur les maçonneries en pierre de la tour ainsi que sur la voûte, au-dessus du fond baptismal.

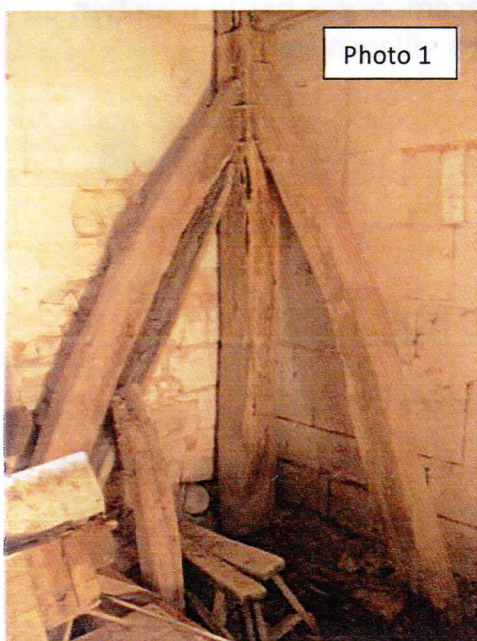

Photo 1

L'intégralité des sablières en bois étaient pourries (photos 1 et 2), ainsi que les poteaux de soutien et la base des entrails. Ces pièces ont été remplacées ou greffées par des assemblages à mi-bois (photo 2) ou par le principe du « trait de Jupiter » (photo 3 et 4), etc...



Photo 2

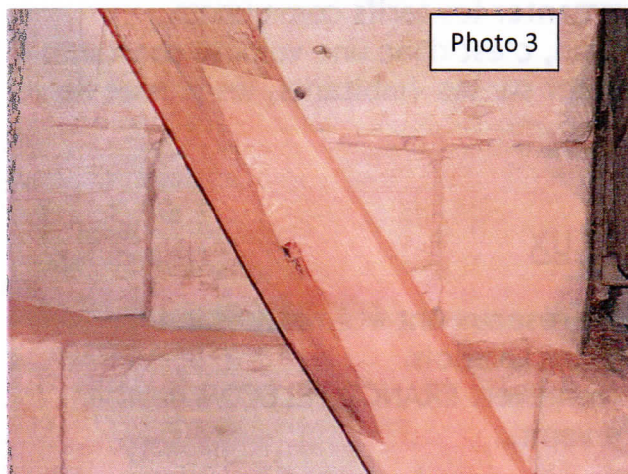
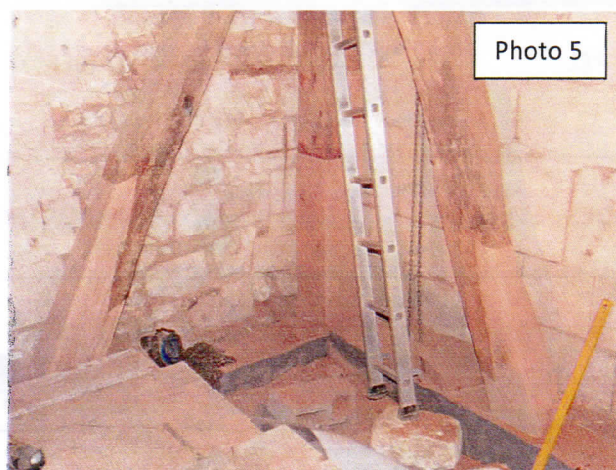

Photo 3

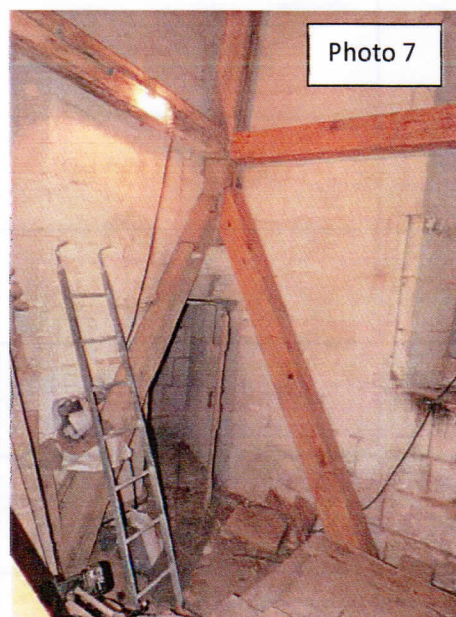

Photo 4

Ainsi les angles de chaque ossature d'appui, se retrouvent parfaitement assurés et repartent pour plusieurs siècles de bons et loyaux services (photo 5).



Des entrails avaient disparu au-dessus de la porte d'accès au clocher (photo 6) : ils ont été refaits comme ils devaient être à l'origine (photos 7). Cette réfection apporte de fait un soulagement global à l'ossature qui reposait depuis très longtemps sur le seul linteau de la porte. Celui-ci avait d'ailleurs éclaté sous le poids et ceci avait occasionné un désordre architectural important dans l'angle du clocher.



Un nouveau plancher de circulation en chêne de 2,4 cm d'épaisseur vient par ailleurs faciliter le cheminement dans la tour, tandis qu'un nouveau volet, fabriqué dans le même bois, ferme de façon optimale la baie jusque-là grillagée, sur la face occidentale de la maçonnerie.

Enfin, des travaux ont également porté sur un meneau de la première baie orientale du corps principal de l'église. Durant les travaux, l'édifice a été fermé au public et les cloches se sont tues durant cet épisode.

Bien des choses restent à faire, notamment sur le mobilier, qu'il s'agisse de celui de la sacristie ou bien d'un tableau dans la nef de l'église. Il est aussi possible d'envisager la réfection des confessionnaux qui datent de l'époque de Louis XV, et dont les couleurs d'origine devraient être rechapées et dorées. Actuellement, un affreux badigeon marron les recouvrent, couleur à la mode sous l'influence d'Eugène Viollet-le-Duc (1814-1879) qui avait pour but de réaménager les églises au goût de moyen-âge.





# CALENDRIER DES MANIFESTATIONS 2017

4 MARS	APPEL	FOULEES CLAVILLAISES	
18 MARS	COMITE DES FETES	SAINT PATRICK	
2 AVRIL	COMITE DES FETES	FOIRE A TOUT	
8 AVRIL	EL PASO COUNTRY	COUNTRY	
10-11 JUIN	CLAVILLE EN SCENE	SPECTACLE	
18 JUIN	APPEL	KERMESSE	
15 JUILLET	COMITE DES FETES	MECHOUI - BAL FEU D'ARTIFICE	
23 SEPTEMBRE	APPEL	VIDE-GRENIER SEMI-NOCTURNE	
7 OCTOBRE	EL PASO COUNTRY	COUNTRY	
15 OCTOBRE	COMITE DES FETES	LOTO	
18 NOVEMBRE	CLAVILL'EN FORME	REPAS DANSANT	
19 NOVEMBRE	FANFARE	MESSE DE LA SAINTE CECILE	
26 NOVEMBRE	APPEL	BOURSE AUX JOUETS	



# RENSEIGNEMENTS ADMINISTRATIFS

## MAIRIE



02 32 34 05 58

FAX : 02 32 34 92 69

mairie.claville@wanadoo.fr

www.claville.fr

### PERMANENCES SECRETARIAT

Lundi ..... de 10 h à 12 h

Mardi ..... de 16 h 30 à 18 h

Jeudi ..... de 10 h à 12 h

Vendredi..... de 16 h 30 à 18 h

## PERMANENCES des élus



**Gérard THEBAUD**, maire

Le mardi de 16 h 30 à 18 h

Ou sur rendez-vous.

**Bruno AUBRY**, adjoint chargé de l'urbanisme

Le vendredi de 16 h 30 à 18 h.

Tél : 02.32.34.05.58

**Jean-Pierre MAZURIER**, adjoint chargé des bâtiments, des travaux neufs – Sur rendez-vous.

**Denise CHAUVEAU**, adjointe chargée du social, de la petite enfance, de l'information. Le jeudi de 10 h à 12 h.

Tél : 02.32.34.05.48

**Nicole FORTIER**, adjointe chargée de l'entretien de la commune, des espaces verts, du cimetière, des plans d'eau, du fleurissement.

**Pascal ERNAULT**, conseiller délégué chargé de la voirie et des réseaux, Sur rendez-vous le mardi de 16h30 à 18h.

### LOCATION DE LA SALLE DES FETES :

S'adresser au secrétariat de la mairie aux heures de permanences :



02 32 34 05 58

## AGENCE POSTALE



02 32 34 94 01

lundi	jeudi	mardi	vendredi
16 h 15 à 18 h 30		16 h 20 à 18 h 30	

## BIBLIOTHEQUE



02 32 34 94 01

lundi	jeudi	mardi	vendredi
16 h 15 à 18 h 30		16 h 20 à 18 h 30	

## AGENCE POSTALE - BIBLIOTHEQUE

Pendant les vacances scolaires :

Mardi et vendredi

De 16 h à 18 h 30

## ECOLE

Place Bance



02 32 34 02 11

Directrice :

Mme WASIELA

Institutrices, instituteur :

Gaëlle DIMITRIJEVIC (PS, MS)

Adeline ROPIQUET (MS/GS)

Françoise WASIELA (GS, CP)

M-Laure VERBRUGGHE (CP/CE1)

Martine DREUX (CE1, CE2)

Amélie GOTTE (CM1/CM2)

Anita RAMORASATA, remplaçante

Personnel ATSEM :

Claire DESPERROIS

Corinne MABIRE

Martine PIERRE

## RESTAURANT SCOLAIRE



02 32 34 90 16

Personnel : Sylviana GAVELLE

Mélanie DIEULLE - Nathalie LEDUC

## SERVICE MEDICAL

Docteur Jacques LEFEBVRE

2, espace Mare en Ville

27180 CLAVILLE



02 32 34 00 15

Fax : 02 32 34 77 69



- Consultations libres :

lundi, mardi, jeudi, vendredi de 17 h à 19 h. Et le samedi de 9 h à 12 h.

- Consultations sur rendez-vous :

lundi, mardi, jeudi, vendredi de 9 h 30 à 10 h et de 13 h 30 à 16 h.

- Visites à domicile tous les jours.

- Absent le mercredi.

## CABINET D'INFIRMIERES

(ancienne poste à côté de l'église)

1, place Bance

Du lundi au samedi

De 8 h à 8 h 15.

ET SUR RENDEZ-VOUS



02 32 62 40 14

## SERVICE SOCIAL

1<sup>er</sup> contact : 02 32 31 97 17

UTAS : 02 32 31 50 39

## SECOURS



SAMU : 15 (portable : 112)

Médecin de garde : 02 32 33 32 32

Pompiers : 18 (portable : 112)

Gendarmerie :

de CONCHES : 02 32 30 20 17

Pompiers de CAUGE : 02 32 37 10 18

Centre hospitalier d'EVREUX :

- Standard : 02 32 33 80 00

- Urgences : 02 32 33 80 97

Centre anti poison (ROUEN) :

02 35 88 44 00 ou 08 25 81 28 22

## DIVERS



Eau dépannage : 02 32 30 04 54

Aide à domicile : 02 32 31 91 50

EDF dépannage : 08 10 33 30 27



## TARIFS COMMUNAUX



### RESTAURANT SCOLAIRE

Depuis la rentrée de septembre 2015, les tarifs pratiqués au restaurant scolaire sont les suivants :

jours/ semaine	type de forfait annuel	1 enfant	2 enfants	3 enfants	4 enfants
5 jours	A	589,97 €	1.179,99 €	1.415,95 €	1.887,95 €
4 jours	B	471,98 €	943,99 €	1.132,76 €	1.510,36 €
3 jours	C	396,45 €	792,90 €	951,51 €	1.268,70 €
2 jours	D	273,73 €	547,49 €	656,98 €	876,02 €

Le prix du repas occasionnel est à 4,35 €.

Celui accordé au personnel enseignant et aux personnes âgées qui sollicitent ce service est à 4,83 €.

### GARDERIE

Matin de 7 h à 8 h 20 .....1,30 €  
Soir de 16 h à 18 h 30 .....1,30 €

Dépassement d'horaires :

De 15 mn .....3,40 €

Au-delà .....6,80 €



### TENNIS

\* Abonnements :

Commune adulte .....40 €

Enfant.....15 €

Hors commune : adulte .....60 €

Enfant .....30 €

\* Pour une première inscription, prévoir

une photo pour le badge ;

Coût du badge (caution) .....5 €

Coût de la clé .....4 €

Badge invité ....20 € (5 € de l'heure, et  
caution récupérable de 15 €).



### ACCUEIL PAROISSIAL



02.32.24.16.88

24 bis, rue Saint-Martin  
27180 CLAVILLE

Accueil

Tous les vendredis : 17 h 30 à 18 h 30

Correspondant local

M. LAMIOT : 02.32.34.05.63

PAROISSE N.D. de l'ALLIANCE

Père Alain MABIALA

02.32.31.08.82



### LOCATION DE LA SALLE DU TEMPS LIBRE

DUREE DE LOCATION	RESIDENT CONTRIBUABLE DE CLAVILLE		RESIDENT HORS COMMUNE	
	ETE	HIVER	ETE	HIVER
1 JOUR	85 €	100 €	250 €	300 €
1 WEEK END	200 €	250 €	600 €	700 €

Ce tarif tient compte du nouveau matériel mis à disposition.

S'adresser au secrétariat de la mairie aux heures de  
permanences : 02.32.34.05.58

Tarif été du 1<sup>er</sup> avril au 30 septembre

Tarif hiver du 1<sup>er</sup> octobre au 31 mars

### \* LOCATION DE VAISSELLE \*

Le couvert ..... 1,50 €.

Les pièces manquantes ou cassées seront facturées 3 €.

### CONCESSION CIMETIERE

CONCESSION 2 M + 1 M

Perpétuelle .....240 €

Trentenaire .....120 €

CONCESSION 1 M + 1 M

Perpétuelle .....120 €

Trentenaire..... 60 €

COLOMBARIUM.... 850 €



### DERATISATION

La Communauté de Communes  
de CONCHES met à votre  
disposition, en mairie, du blé  
empoisonné conditionné en  
sachets.







Ce volet de la couverture du bulletin municipal est mis gratuitement à votre disposition pour vous faire connaître auprès des habitants de la commune de CLAVILLE, et bien au-delà.  
 Vous pouvez être assurés de notre soutien pour promouvoir et développer vos activités.  
 Le commerce et l'artisanat étant le reflet d'une commune qui se porte bien.

ALIMENTATION		
Boucherie de campagne « CHEZ PASCAL »	P. LADIRAY	02.32.29.79.30
BOULANGERIE PATISSERIE	G. BUREAUX	02.32.34.05.52
Epicerie Bar Tabac « CAFE DE LA MAIRIE »	V. GESLIN	02.32.34.05.03
Fruits et légumes ENTREPRISE « ALEXIA » <a href="http://www.q-ter-e.com">www.q-ter-e.com</a>	Alexia	06.28.01.53.00
Fruits et légumes « JEAN LA PATATE »	J. JACQUEMENT	02.32.34.62.00
LE PALAIS DU MAROC, restaurant gastronomie marocaine, D613 (RN13)	B. OUHNIA	02.32.34.06.67

INSTITUTS SALON		
AU PLAISIR DES ONGLES, 1 ter rue Saint Martin	I. CARRE	07.60.07.20.33
Salon de coiffure mixte « REFLET COIFFURE »	K. TURBLIN	02.32.34.42.40

ENTRETIEN, REPARATION, VENTE		
Les BOCAGES (paysagiste, élagage, abattage, taille)	T. MUZATON	02.32.34.65.27
CLAVILLE AUTOMOBILES, garage réparations toutes marques	R. DEVAUX	02.32.34.02.18
CREATION ARTISANALE DECO-FLORALE/Vente de plants de saison	T. DAJON	02.32.34.00.65
EGRL (électricité générale)	L. RENARD	02.32.6727.93
EURL COESNON Stéphane (plombier chauffagiste, dépannage)	S. COESNON	02.32.60.29.18
FERMETURES-SECURITE (fenêtres, portes, alarmes, etc...)	P. ROUSSET	06.77.40.77.70
LAFF'R (vente de jeans de marque)	L. FERRAO	06.77.84.15.08
LINGERIE FINE « ALLENDE/TANAIS » vendeuse à domicile	M. HENRY	06.76.56.60.02
MACONNERIE, carrelage	SARL CASSOTTI	02.32.35.12.71
MICK COLLECTION (achat, vente, dépôt)	M. DANIEL	06.72.31.35.53
PEINTURE, ravalement, papiers peints, vitrerie	J. VAZARD	02.32.34.95.19
REPARATIONS et VENTE de matériel agricole	Ets LHERMITE	02.32.34.92.80
ROLLET Nicolas, plomberie chauffage	N. ROLLET	06.15.37.10.31
TERRASSEMENT, vidanges fosses septiques	E. MAGNIEZ	06.72.02.07.84
TRANSPORT DCL	C. LAPPEL	02.32.34.99.35
VINS ET SAVEURS DU SUD	G. MASSON	02.32.34.74.93
VOITURES TOUT TERRAIN « PHIL'CAR »	P. PHILIPPE	02.32.34.05.04

SERVICES		
A 4'EURE (Aide Assistance Aux Artisans)	D. RENARD	02.32.34.38.12
BOCAGES SERVICES (société services à la personne)	T. MUZATON	02.32.34.65.27
MEDIC'EURE (spécialiste du maintien à domicile et du handicap)	M. HALGAND	06.62.42.95.43

Bulletin municipal, mairie de CLAVILLE – Directeur de publication : Gérard THÉBAUD

